TACHAUCH!

KUNDENMAGAZIN DER OSTERHOLZER STADTWERKE // SOMMER 2022

ZUSAMMEN STARK
SOLIDARISCH DURCH DIE KRISE

03 NACHHALTIG
ENERGIE IM GESAMTPAKET

08 ENGAGIERT
SPONSORING FÜR DIE REGION

10 ZUKUNFTSFEST
KARRIERE BEI DEN STADTWERKEN

LIEBE KUNDIN, **LIEBER** KUNDE,

eigentlich sollte der Sommer 2022 nach der anstrengenden Corona-Phase ein Sommer der Entspannung werden. Aber jetzt bringt der Krieg in der Ukraine Leid und Zerstörung für viele Menschen. Dass er außerdem die globalen Energiemärkte durcheinanderwirbelt, bekommen wir ganz konkret zu spüren. Zurzeit gibt es fast täglich neue Schlagzeilen zu Strom und Gas. Wie sich langfristig die Lage entwickelt, weiß niemand. Aber wir versichern Ihnen: Aktuell (23.7.2022) ist die Versorgung sichergestellt, alle Entwicklungen werden von uns genau beobachtet und sorgfältig bewertet. Außerdem können wir zusammen etwas dazu beitragen, die Lage zu entspannen, indem wir so wenig Energie verbrauchen wie möglich. Jede eingesparte Kilowattstunde macht die Versorgung während des kommenden Winters ein bisschen sicherer.

Gemeinschaftlich werden sich die Beschäftigten der Osterholzer Stadtwerke in diesem Jahr wieder im Rahmen eines »Day of Caring« engagieren und eine oder mehrere Einrichtungen vor Ort unterstützen. Schicken Sie uns Ihre Vorschläge, wo unsere Unterstützung besonders gebraucht wird. Für die Osterholzer Stadtwerke ist es übrigens eine Selbstverständlichkeit, die Kolleginnen und Kollegen an diesem Tag für ihren Einsatz freizustellen.

Wir engagieren uns – für Sie und gemeinsam mit Ihnen für die Region. Die Osterholzer Stadtwerke sind ein zukunftsorientierter Energieversorger mit 138 kompetenten und engagierten Beschäftigten. Die Aufgaben sind spannend und vielfältig, die Arbeitsplätze sicher und die Rahmenbedingungen attraktiv. Wollen Sie Ihre Fähigkeiten bei uns einbringen? Bewerben Sie sich, wir freuen uns auf Sie!

Herzlich, Ihr

Christian Meyer-Hammerström
Geschäftsführer der Osterholzer Stadtwerke

TAG DES EHRENAMTS: VORSCHLÄGE GESUCHT

Im Rahmen eines »Day of Caring« oder auch »Tag des Ehrenamts« wollen sich die Beschäftigten der Osterholzer Stadtwerke wieder gemeinsam gemeinnützig engagieren. »Der Großteil meiner knapp 140 Kollegen ist bereits ehrenamtlich in den örtlichen Vereinen aktiv. Wir sind hier ein starkes Team«, so Dennis Brauner von den Osterholzer Stadtwerken. »Daher haben wir uns vorgenommen, dass wir gemeinsam anpacken und eine oder mehrere Einrichtungen mit unseren Fähigkeiten einen Tag lang unterstützen wollen.« Ende September soll die Aktion 2022 stattfinden, Vorschläge sind willkommen.

In den vergangenen Jahren konnten sich bereits sieben Vereine und Institutionen über die Unterstützung freuen, etwa bei dem Streichen oder bei dem Bau eines Unterstands, bei Aufräumarbeiten oder der Golfplatz-Pflege. Von der Aktion profitieren übrigens alle Beteiligten. Die Einrichtungen bekommen helfende Hände für ihr Projekt, und die Stadtwerke-Kolleginnen und -Kollegen lernen sich besser kennen.

Schriftliche Bewerbungen sind schnellstmöglich per Karte oder E-Mail an **dennis.brauner@osterholzer-stadtwerke.de** möglich.

IMPRESSUM

Herausgeber: Osterholzer Stadtwerke GmbH & Co. KG
Am Pumpelberg 4, 27711 Osterholz-Scharmbeck
tach-auch@osterholzer-stadtwerke.de

Verantwortlich i.S.d.P.: Jürgen Möller

Herstellung: Körner agentur GmbH // www.koerneragentur.de

Redaktion & Texte: Petra Hannen

Titelfoto: Tristan Vankann

Druckerei: müllerditzen, Druckmanufaktur am Meer // www.muellerditzen.de

FSC

Titelbild: © Osterholzer Stadtwerke // Bilder Seite 2: © Osterholzer Stadtwerke

ENERGIE ALS GESAMTPAKET

So energieautark wie möglich sollte der Neubau von Familie Mahnke werden. Möglich machen das nun Photovoltaik-Anlage, Batteriespeicher, Wärmepumpe und Wallbox – und Pachtmodelle der Osterholzer Stadtwerke für Wärme und Strom.

Es ist ein Traum, den sich Sabine und Matthias Mahnke auf ihrem Familiengrundstück in der Rathausstraße in Osterholz-Scharmbeck erfüllt haben. An der Stelle eines in die Jahre gekommenen Wohnhauses im hinteren Teil des Hammergrundstücks haben sie einen modernen Holzbau errichten lassen. Äußerlich ist das Gebäude inspiriert von dem bekannten Walbrunnen im Pinocchio-Park in Italien: Es ist rund mit einem einseitig nach Osten abgeschrägten Dach. Und dieses Dach zeigt, dass neben der Optik auch die Technik eine große Rolle gespielt hat.

Rechts und links neben einer mittig durchlaufenden Lichtband-Verglasung sind symmetrisch Photovoltaik-Module mit insgesamt 7,5 kW Leistung montiert. Der Solarstrom wird primär vor Ort genutzt, unter anderem für den Betrieb der Wärmepumpe und das Laden des Elektroautos. Überschüssiger Strom fließt zunächst in einen Batteriespeicher mit 13 kWh Kapazität, darüber hinaus erzeugte Mengen werden ins Netz eingespeist und nach EEG vergütet. Und falls der Sonnenstrom mal nicht ausreichen sollte, liefern die Osterholzer Stadtwerke der Familie Ökostrom.

Zukunftsorientiert sollte das neue Gebäude sein, erzählt Matthias Mahnke. »Unser Ziel war es, so energieautark wie möglich zu sein und außerdem möglichst viel CO_2 einzusparen.« Neben den Anlagenkomponenten trägt deren Vernetzung viel dazu bei – vor allem das intelligente Zusammenspiel von Erzeugung, Verbrauch und Speicherung. Matthias Mahnke schätzt, dass das Haus zu 80 bis 85 Prozent energieautark ist. »Nur im Winter müssen wir ab und zu ein wenig Strom zukaufen.« Zudem ist das System notstromfähig.

DOPPELTES PACHTMODELL

Die Investition in die moderne Energietechnik hat ein doppeltes Pachtmodell der Osterholzer Stadtwerke deutlich vereinfacht. Familie Mahnke musste die Wärmepumpe und das Solarstrompaket nicht kaufen, sondern zahlt für die Komponenten zehn Jahre lang eine monatliche Rate an die Stadtwerke. Diese wiederum haben sich nicht nur um Kauf und Installation gekümmert, sondern übernehmen auch Wartung und eventuelle Reparaturen.

Zukunftsorientiert ist das Haus übrigens im doppelten Sinne, denn die Bauherren haben auch auf eine seniorengerechte Gestaltung geachtet. Matthias Mahnke und seine Frau Sabine können es sich sehr gut als ihren Alterssitz vorstellen.

»Unser Ziel war es, so energieautark wie möglich zu sein und außerdem möglichst viel CO_2 einzusparen.«

Bilder: © Osterholzer Stadtwerke

AUSGEZEICHNET!

Die Osterholzer Stadtwerke haben den Energiewende-Award in der Kategorie Strom gewonnen. Für die Auszeichnung wird über Mystery Shopping das Portfolio an Produkten, Dienstleistungen und Informationen rund um die Energiewende sämtlicher in Deutschland, Österreich und der Schweiz tätigen Energieversorger bewertet.

Prämiert werden Unternehmen, die sich im Kundensinne für die Energiewende engagieren. Maßstab ist ein Qualitätsmodell mit etwa 50 Merkmalen wie Produktangebot, Information und Service. Darüber hinaus haben bei den Osterholzer Stadtwerken weitere Details entscheidend zum Gewinn des Awards beigetragen: das Photovoltaik-Contracting und das dazu gehörende Beratungsteam, das Tool zur Berechnung der benötigten PV-Anlagengröße und das Angebot zu Solarcarports.

Unser Beratungsteam für Dienstleistungen rund ums Haus

GROSSE BAUSTELLE,
GROSSE INVESTITION

Die Lindenstraße in Osterholz-Scharmbeck ist schon seit 2021 eine Großbaustelle. Aber es ist auch ein großes Projekt, das die Osterholzer Stadtwerke dort realisieren. Im Rahmen des städtischen Generalentwässerungsplans ersetzen sie auf einer Strecke von 100 Metern die bislang 30 Zentimeter breiten Niederschlagskanäle durch Rohre mit 120 Zentimetern Durchmesser, weitere 220 Meter Kanalrohre werden auf 40 Zentimeter erweitert. Außerdem entsteht ein unterirdischer Schacht, der dank einer hohen Betonwand riesige Wassermengen zwischenstauen kann, ehe sie durch Folgekanäle abfließen. Beide Maßnahmen sind eine große und wichtige Investition in die Sicherheit der Anwohner bei Starkregenereignissen. Die Stadtwerke nutzen außerdem die Gelegenheit und erneuern auf einem 250 Meter langen Teilstück des Projekts auch die Leitungen für Strom, Gas und Trinkwasser. »Wir investieren rund 400.000 Euro, damit die zuverlässige Versorgung in dem Gebiet für die Zukunft gesichert ist«, erklärt Netzmeister Marco Dreher. Wegen der umfangreichen Bautätigkeiten müssen die jeweils betroffenen Straßenabschnitte voll gesperrt werden. »Wir sind bemüht, die Einschränkungen so gering wie möglich zu halten«, so Dreher.

MIT HIGHSPEED INS NETZ

Zu den Dienstleistungen der Osterholzer Stadtwerke gehören nun auch Glasfaser-Angebote. Den Anfang machen die Kernbereiche von Osterholz-Scharmbeck und Lilienthal. Dort können die Kunden über die Stadtwerke einen Vertrag für Highspeed-Internet, -Telefon und -Fernsehen abschließen. Neben einer zukunftsfähigen Geschwindigkeit von 500 Mbit/s gehören ein kostenloser Hausanschluss und eine kostenlose Fritzbox zum Paket. Sobald den Stadtwerken der Vertrag vorliegt, erhält GlasfaserNordwest den Auftrag zur Erstellung des Hausanschlusses. Das Unternehmen wird die Hausanschlüsse dann in den Straßen mit den meisten Aufträgen erstellen. Im dritten Quartal 2022 werden wahrscheinlich die ersten Häuser ans Netz gehen. »Für ein lokales und modernes Versorgungsunternehmen wie uns gehört das einfach dazu«, sagt Jörn Leiding, Prokurist und Leiter Markt, zu dem neuen Glasfaser-Angebot. »Der klare Vorteil für die Kunden ist auch hier: Wir sind jederzeit für Sie vor Ort erreichbar – persönlich in unseren örtlichen Kundenzentren und natürlich auch über digitale Kanäle, also per WhatsApp-Service oder Videoberatung.«

»Der klare Vorteil für die Kunden ist auch hier: Wir sind jederzeit für sie vor Ort erreichbar.«

Checken Sie hier, ob Sie im Ausbaugebiet wohnen: **www.osterholzer-stadtwerke.de/glasfaser/**

Bilder: © Osterholzer Stadtwerke

SICHERHEIT MIT PRÄDIKAT

Die Osterholzer Stadtwerke sind sicher aufgestellt. Sie haben das Zertifikat des DVGW erhalten

Ihr technisches Sicherheitsmanagement für Erdgas und Trinkwasser haben die Osterholzer Stadtwerke vom Deutschen Verein des Gas- und Wasserfaches e. V. (DVGW) prüfen lassen.

Zwei Prüfer waren dafür drei Tage lang intensiv im Einsatz und untersuchten die gesamte Organisation des Unternehmens – Betriebsanweisungen, Wartungs- und Instandhaltungspläne, Schulungen, Entstörungsorganisation, Notfallpläne sowie die Fachkompetenz der Mitarbeiter. Ergebnis: Die Gas- und Wasserversorgung ist sicher, wirtschaftlich, nachhaltig und umweltfreundlich. »Wir tun alles, um eine exzellente Leistung für unsere Kunden zu erzielen«, so Dr. Bernd Hillers, Leiter des Netzbetriebs bei den Osterholzer Stadtwerken. »Sicherheit und Hygiene stehen an oberster Stelle. Dafür investieren wir in unsere Netze jährlich mehrere Millionen Euro.«

AKTIV FÜR **KÖRPER, KOPF UND KLIMA**

ZUR BESTEN RADFAHRZEIT STARTETE AM 6. JUNI DIE AKTION STADTRADELN 2022 IN DER REGION

STADTRADELN
Radeln für ein gutes Klima

Die Osterholzer Stadtwerke waren mit ihrem »ENERGY-TEAM« natürlich wieder dabei. 25 Kolleginnen und Kollegen folgten dem Aufruf der Stadtwerkerin Nina Heißenbüttel. Sie radelten in den drei Aktionswochen zusammen 6.988 km und kamen damit unter die Top Ten der 134 teilnehmenden Teams aus dem Landkreis. Aktivste Kollegin war Maika Grabau mit 501 km, an der Spitze des Stadtwerke-Teams lag Sven Tienken mit 831 km. Jeder Rad-Kilometer zählte in den drei Wochen, ganz gleich ob mit Elektro- oder Muskel-Antrieb, ob auf dem Weg zur Arbeit oder zur Schule, im Training oder in der Freizeit, alleine oder im Team.

Dass immer mehr Stadtwerke-Beschäftigte Spaß am Radfahren finden, liegt übrigens auch an dem attraktiven Job-Rad-Angebot ihres Arbeitgebers: Durch einen monatlichen Zuschuss und steuerliche Vorteile haben sie neben klassischen Drahteseln auch das Pedelec als neues Lieblingsrad entdeckt. Das Radeln mit elektrischem Rückenwind macht nicht nur richtig viel Spaß, sondern ist mit dem Ökostrom der Stadtwerke auch wesentlich klimaschonender als jedes Auto.

»Dass immer mehr Stadtwerke-Beschäftigte Spaß am Radfahren finden, liegt übrigens auch an dem attraktiven Job-Rad-Angebot ihres Arbeitgebers.«

Unsere fleißigen Starterinnen und Starter 2021

Bilder: @ Osterholzer Stadtwerke

SOLIDARISCH DURCH DIE KRISE

Der Austausch mit unseren Kundinnen und Kunden liegt uns am Herzen

Bild Seite 6–7: © Osterholzer Stadtwerke

Der effiziente Umgang mit Gas und Strom bekommt vor dem Hintergrund des Ukraine-Krieges eine besondere Bedeutung. Es gibt etliche Stellschrauben, mit denen Einsparungen sofort und unkompliziert möglich sind – und meist sogar ohne Komfortverlust. Das entlastet nicht nur den eigenen Geldbeutel, sondern zudem den heimischen Energiemarkt.

Der Krieg in der Ukraine hat neben dem furchtbaren Leid für die Menschen vor Ort auch massive Auswirkungen auf den globalen Energiemarkt. Das zeigt sich unter anderem an der Preisentwicklung bei Energieträgern und Rohstoffen, vor allem bei Gas. Schon seit Beginn der Krise sind die deutsche Energiewirtschaft und die Bundesregierung in engem Kontakt, um gemeinsam Lösungen zu entwickeln.

Das Bundesministerium für Wirtschaft und Klimaschutz (BMWK) hat am Morgen des 23. Juni 2022 die zweite Stufe des Notfallplans Gas ausgerufen. Die Lage ist angespannt, aber aktuell – Stand 27. Juli 2022 – ist die Versorgungssicherheit gewährleistet, und die Osterholzer Stadtwerke haben keine Lieferengpässe. Trotzdem bereitet sich der Energieversorger intensiv auf eine eventuelle Unterbrechung der Gaslieferung vor. Dann müsste bei sogenannten »nicht geschützten Kunden« die Versorgung innerhalb kürzester Zeit eingeschränkt werden. Damit sind vor allem Gewerbe- und Industriekunden gemeint; eine präzisere Definition wird derzeit auf Bundesebene erarbeitet. Die Osterholzer Stadtwerke sind mit ihren großen Industrie- und Gewerbekunden aus dem Netzgebiet dazu in einem engen Austausch. Privathaushalte und soziale Dienste wie Krankenhäuser, Feuerwehren und die Polizei werden auch bei eintretender Gasmangellage weiter versorgt.

Die stark gestiegenen Beschaffungspreise am Großhandelsmarkt sorgen aktuell ebenso für Schlagzeilen. Wer Energie heute kurzfristig für neue Kunden am Großhandelsmarkt einkaufen möchte, zahlt ein Vielfaches im Vergleich zu den Preisen Anfang 2021.

Die Osterholzer Stadtwerke kaufen die Energie stets in Teilmengen und lange im Voraus ein. In der jetzigen Situation dämpft diese Strategie die stark gestiegenen Großhandelspreise deutlich. Unterm Strich wird es jedoch Preisanstiege geben.

Was jetzt außerdem hilft, ist Solidarität. Die Politik appelliert an alle Verbraucher – in der Industrie, in öffentlichen Einrichtungen wie in den Privathaushalten –, ihren Energieverbrauch möglichst weit zu reduzieren. Jede eingesparte Kilowattstunde macht die Versorgung während des kommenden Winters ein bisschen sicherer. Diesem Appell schließen sich die Osterholzer Stadtwerke an.

ZUSAMMEN ENERGIE SPAREN

Jede gesparte Kilowattstunde ist eine gute Kilowattstunde. Daher empfiehlt auch der Kundenbeirat, im Alltag so wenig Gas und Strom wie möglich zu verbrauchen. Beim Thema Gas stehen viele Anregungen für eine effiziente Erzeugung von Wärme und warmem Wasser in der Bedienungsanleitung der Gastherme – beispielsweise wie der Urlaubsmodus funktioniert und wie sich die Temperaturen von Heizungsvorlauf und Trinkwasser sinnvoll senken lassen. Wer auf Nummer sicher gehen will, holt sich dafür Hilfe beim Schornsteinfeger oder bei dem Wartungsbetrieb. Beim Thema Strom helfen viele kleine Schritte – etwa Glühbirnen mit geringerer Wattzahl, der Verzicht auf Stand-by bei Elektrogeräten oder eine optimierte Kühlschranktemperatur. Wer Watträubern systematisch auf die Schliche kommen will, kann sich dafür bei den Osterholzer Stadtwerken ein Strommessgerät ausleihen.

Noch ein Tipp des Kundenbeirats: Die Preise werden steigen, daher sind alle Kunden gut beraten, ihre Abschläge schon jetzt freiwillig zu erhöhen. So lassen sich böse Überraschungen bei der Jahresabrechnung vermeiden.

Marc Dittmer (Osterholzer Stadtwerke) und
Ingeborg Küffner (Vorsitzende Kundenbeirat)

ENERGIESPARTIPPS

Unter dem Motto »Energiewechsel« ruft die Bundesregierung dazu auf, erneuerbare Energien zügiger auszubauen und den Verbrauch fossiler Energien zu senken. Diese Ziele lassen sich nur gemeinsam erreichen. Die fünf besten Energiespartipps der Kampagnen-Homepage **www.energiewechsel.de** haben die Osterholzer Stadtwerke für Sie zusammengestellt:

1. Lassen Sie Ihrer Heizung Luft
Damit Ihre Heizkörper richtig und energieeffizient funktionieren, müssen sie frei stehen, ohne von Möbeln, langen Vorhängen oder Verkleidungen behindert zu werden. Außerdem ist regelmäßiges Entlüften sinnvoll.

2. Genießen Sie heißes Wasser bewusst
Ein Vollbad verbraucht durchschnittlich 120 Liter warmes Wasser, eine Dusche dagegen nur etwa 70 Liter. Duschen spart also einiges an Warmwasser und damit auch Geld, noch mehr wird es mit einem Sparduschkopf. Händewaschen funktioniert übrigens auch mit kaltem Wasser.

3. Schalten Sie Licht nur bei Anwesenheit ein
Wird das Licht in einem Raum nicht mehr benötigt, dann schalten Sie es aus. Dabei helfen Bewegungsmelder und Zeitschaltuhren oder die ausgefeilten Möglichkeiten von Smarthome-Technologien. Und nutzen Sie LED-Lampen!

4. Backen Sie mit Umluft
Umluft ist effizienter als Ober-/Unterhitze. Denn man kann im Backofen mehrere Ebenen gleichzeitig nutzen und kommt mit niedrigeren Gradzahlen aus.

VERANTWORTUNG FÜR DIE REGION

Die Osterholzer Stadtwerke engagieren sich für ein lebenswertes Miteinander in unserem Landkreis und unterstützen daher vielfältige kulturelle, soziale und sportliche Projekte – mit Sponsoring-Geldern, aber auch über Kooperationen.

WEGE AUS DER **PLASTIKSCHWEMME**

Müllinseln in den Ozeanen, wilde Müllkippen in der Landschaft und Einkaufszentren, die so ziemlich alles in PVC verpacken – es gibt unendlich viel Plastikmüll um uns herum. Und das Problem wird täglich größer.

»End Plastic Soup« heißt daher eine internationale Initiative der Rotary Clubs, welche die Osterholzer Stadtwerke in der Region unterstützen. Bei einem Aktionstag wurden viele kreative Projekte vor Ort vorgestellt. Fünf Grundschulklassen aus Falkenberg, Scharmbeckstotel, Ritterhude und Ihlpohl haben sich beispielsweise mit ausgezeichneten Arbeiten an dem Wettbewerb »Mit Plastikmonstern für eine saubere Umwelt« beteiligt, ebenso zwei Kleingruppen von der IGS Lilienthal und der Bürgerstiftung Lilienthal.

INTELLIGENTE STRATEGIEN

Am Gymnasium Osterholz hat das Projekt »Plastikpiraten« stattgefunden, und die Kinderakademie Lilienthal arbeitet mit dem Umweltbildungskoffer, der neben Theorie auch praktisches Experimentiermaterial bietet. Den Abschluss des Aktionstages bildeten zwei spannende Vorträge zu den Themen »Bunt, aber nicht farbenfroh – die Plastikflut in den Meeren« und »Stadt, Land, Fluss, Meer, Müll – Strategien, Maßnahmen und Best-Practice-Beispiel gegen ein wachsendes Umweltproblem«. Aus Sicht der Osterholzer Stadtwerke ist die Unterstützung von »End Plastic Soup« eine tolle und konstruktive Kooperation. Diese wird daher über den Aktionstag hinaus weitergehen. Weitere Projekte wie beispielsweise ein Junioren-Turnier sind in Planung.

// www.endplastic-soup-deutschland.de

»Fünf Grundschulklassen aus Falkenberg, Scharmbeckstotel, Ritterhude und Ihlpohl haben sich mit ausgezeichneten Arbeiten an dem Wettbewerb, Mit Plastikmonstern für eine saubere Umwelt' beteiligt.«

Bilder: © willyam, © photka, © lovelyday12 / stock.adobe.com

NACH DEN **STERNEN GREIFEN**

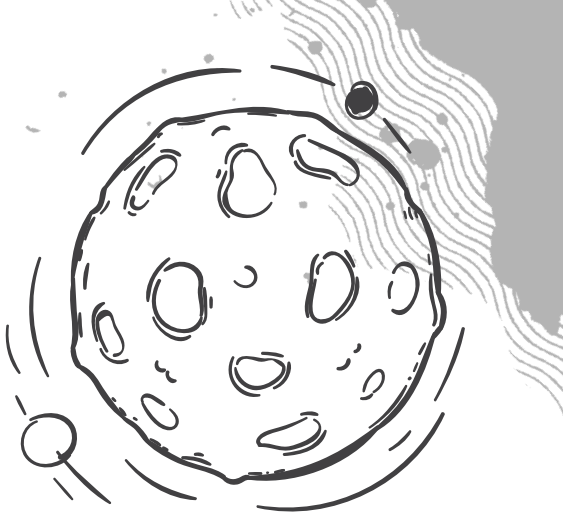

Was sind Sterne? Wie ist unser Sonnensystem aufgebaut? Wie sieht es auf dem Mond aus?

Kindgerechte Antworten auf diese Fragen gibt die Ausstellung »KaLi-Schlaufuchs und der Weltraum« der Kinderakademie Lilienthal. KaLis Werkstatt wird seit Jahren von den Osterholzer Stadtwerken finanziell unterstützt. Bei dem aktuellen Event laden viele interaktive Mitmachstationen, spannende Versuche und eindrucksvolle Bilder Kinder wie Erwachsene ein, in die unendlichen Weiten des Weltraums einzutauchen und dort ihrem Forscherdrang zu folgen.

Der Astronom Johann Hieronymus Schroeter hätte übrigens seine Freude an dieser Mitmachausstellung gehabt – zumal sie genau dort stattfindet, wo er vor über 240 Jahren in einer alten Torfscheune seine erste Sternenwarte errichtete und seine Teleskopspiegel fertigte.

// www.kali-schlaufuchs.de

1.500 EURO FÜR DAS SOS-KINDERDORF

»Ein großes Dankeschön an alle fleißigen Läuferinnen und Läufer für den tollen Support.«

»Mitfiebern. Mitmachen. Mitlaufen.« Unter diesem Motto organisierten die Osterholzer Stadtwerke zusammen mit ihrem Kooperationspartner, dem SOS-Kinderdorf Worpswede, Ende Juni den 3. OHZ-Sommernachtslauf. Auch in diesem Jahr musste das Event, das die Tradition der großen Laufveranstaltungen in der Kreisstadt neu beleben soll, leider wieder virtuell stattfinden. Das hielt die Laufbegeisterten jedoch nicht von der Teilnahme ab, insgesamt 440 Läuferinnen und Läufer liefen an den drei Tagen eine mindestens fünf Kilometer lange Strecke. Per Facebook, Instagram oder Mail gingen bei den Stadtwerken davon mehr als 500 Bilder ein, so dass das SOS-Kinderdorf Worpswede nun die volle Spendensumme von 1.500 Euro erhält. »Wir wissen die treue Unterstützung der Osterholzer Stadtwerke enorm zu schätzen«, so Sonja Oelfke, zuständig für die Öffentlichkeitsarbeit und Spenderbetreuung vom SOS-Kinderdorf Worpswede. »Immer – und ganz besonders in diesen für alle schwierigen Corona-Zeiten, in denen auch die Spenden enorm einbrechen. Daher ein großes Dankeschön an alle fleißigen Läuferinnen und Läufer für den tollen Support.«

// www.ohz-sommernachtslauf.de

Freude bei der Scheckübergabe: Berenice Scharf (SOS-Kinderdorf Worpswede), Carolin Novak (Osterholzer Stadtwerke), Sonja Oelfke (SOS-Kinderdorf Worpswede) und Julia Kemker (Osterholzer Stadtwerke, von links)

Bilder: @ Osterholzer Stadtwerke

VERSTÄRKUNG GESUCHT!

Die Osterholzer Stadtwerke sind nicht nur der größte Energiedienstleister im Landkreis, sondern auch ein attraktiver Arbeitgeber. Die Aufgaben sind spannend und vielfältig, die Arbeitsplätze sicher, die Rahmenbedingungen bieten viele Vorteile. Und das Beste: Es gibt freie Stellen!

Ohne die Osterholzer Stadtwerke läuft buchstäblich nichts im Landkreis. Als größter Energiedienstleister vor Ort versorgt das Unternehmen die Menschen rund um die Uhr sicher und zuverlässig mit Erdgas, Strom, Wärme und Trinkwasser. Außerdem reinigen die Stadtwerke das Abwasser in Osterholz-Scharmbeck und übernehmen kommunale Aufgaben wie den Betrieb der Straßenbeleuchtung in Lilienthal, Grasberg und Osterholz-Scharmbeck. Hinzu kommen clevere Dienstleistungslösungen, wenn es beispielsweise um Photovoltaik oder Elektromobilität, eine neue Heizung oder schnelles Internet geht. Dass all das läuft, garantieren die kompetenten Beschäftigten in allen Unternehmensbereichen.

Die Stadtwerke als Arbeitgeber punkten nicht nur mit vielseitigen, zukunftsorientierten Beschäftigungsmöglichkeiten, sondern auch mit attraktiven Rahmenbedingungen. Sichere Arbeitsplätze, leistungsgerechte Gehälter und betriebliche Altersvorsorge gehören dazu, aber auch Aspekte wie Familienfreundlichkeit, Gleitzeit und mobiles Arbeiten, berufliche Förderung und abteilungsübergreifende Projektarbeit. Weitere Vorteile sind 30 Tage Urlaub und ein 13. Monatsgehalt, Sport- und Gesundheitsangebote sowie eine Unternehmenskultur, die zum Beispiel mit dem »Day of Caring« und After-Work-Treffen mehr umfasst als die reine berufliche Tätigkeit. Neue Kolleginnen und Kollegen sind willkommen!

// www.osterholzer-stadtwerke.de/stellenangebote/

WIR STELLEN EIN ...

... einen Rohrnetzmonteur (m/w/d) Gas/Wasser/Wärme für Instandhaltungsarbeiten an Netzen, Anlagen und Betriebseinrichtungen, Herstellung von Gas-, Wassernetzen und Hausanschlüssen, Arbeiten an Kundenanlagen, Dokumentation von Bauleistungen und Aufmaßerstellung sowie Teilnahme am Bereitschaftsdienst.

Profil: abgeschlossene handwerkliche Berufsausbildung, Führerschein der Klasse 3 bzw. B, Wohnort in oder in der Nähe von Lilienthal

... einen Elektroniker für Energie- und Gebäudetechnik (m/w/d) für die Durchführung von Montage- und Wartungsarbeiten an Mittel- und Niederspannungsnetzen, IT-Netzen sowie Betriebsmitteln, die regelmäßige Durchführung von Messungen aller Art wie Isolations-, Erdungs- und Kabelfehlermessung sowie die Teilnahme am Bereitschaftsdienst.

Profil: abgeschlossene Ausbildung als Elektroniker (m/w(d) für Energie- und Gebäudetechnik oder vergleichbar, Führerschein der Klasse 3 bzw. C1E, möglichst Berufserfahrung in den genannten Aufgabenfeldern, Bereitschaft zur Weiterbildung und Übernahme weiterer Aufgaben, selbstständiges Arbeiten, Flexibilität und Teamfähigkeit

Diese und weitere interessante Stellenangebote unter:

MARC DITTMER
Geschäftskundenvertrieb

DANIELA RAHN
Entwässerung

GABY SCHNIBBE
Telefonzentrale

JULIA KEMKER
Marketingreferentin

ANKE STEINBECK
Leiterin Kundenmanagement

Bilder: © Osterholzer Stadtwerke

MEINE ENERGIE?

»Bei Wind und Wetter draußen und immer zur Stelle, wenn jemand auf der Leitung steht.«

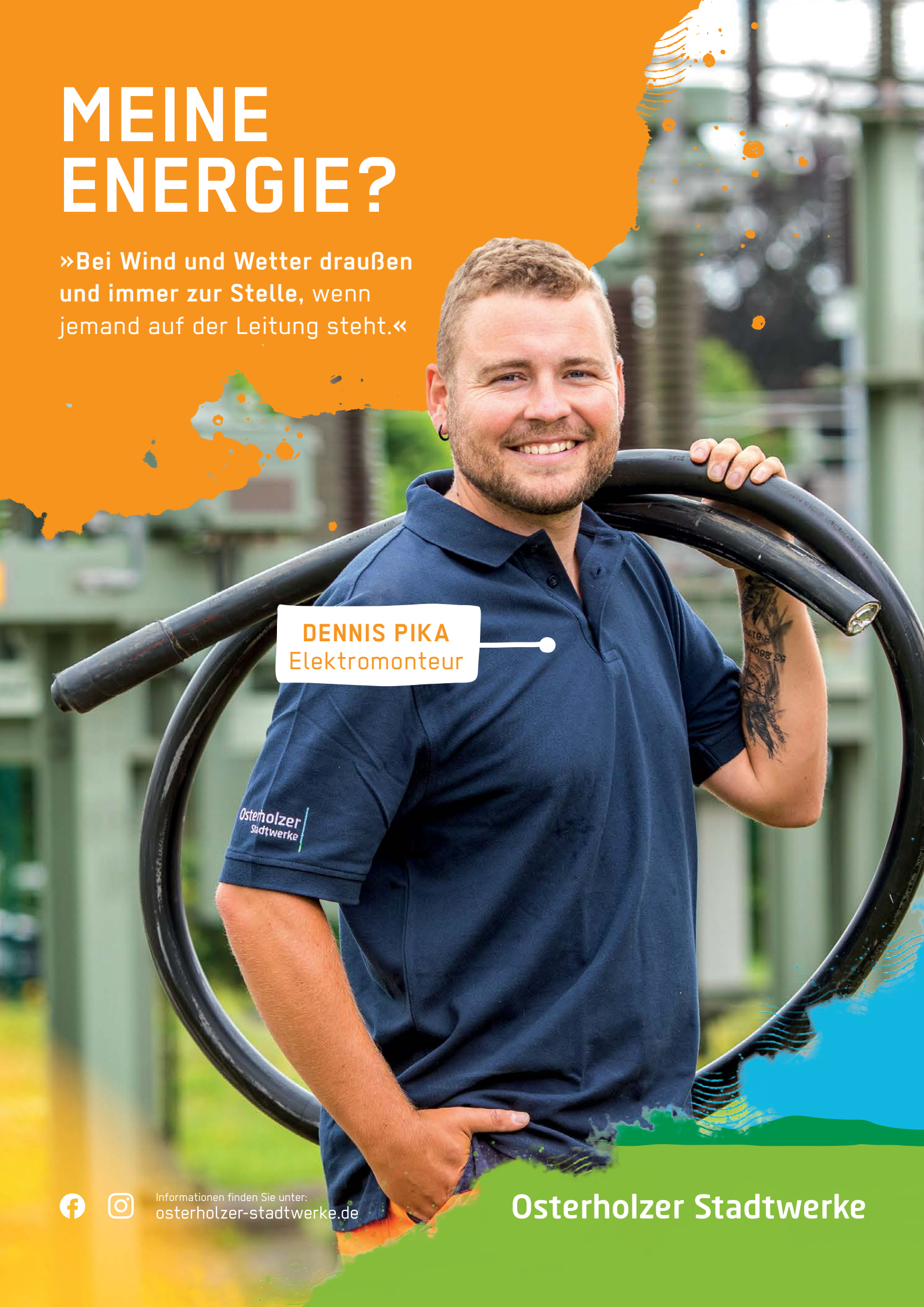

DENNIS PIKA
Elektromonteur

Informationen finden Sie unter:
osterholzer-stadtwerke.de

Osterholzer Stadtwerke

AKTION

DAY OF CARING

JETZT PROJEKT EINREICHEN

WIR TUN WAS FÜR SIE!

Auch in diesem Jahr bieten wir Vereinen, Institutionen oder Organisationen unsere Hilfe an. Einen Tag lang stellen wir Ihnen engagierte Mitarbeiterinnen und Mitarbeiter der Osterholzer Stadtwerke zur Verfügung, um Ihr Projekt voranzutreiben.

Wo haben Sie Bedarf? Bewerben Sie sich schnellstmöglich mit Ihrem Projekt.

* Bei mehreren Anfragen entscheidet das Los.
In jedem Fall setzen wir uns mit Ihnen in Verbindung.

ANGEBOT

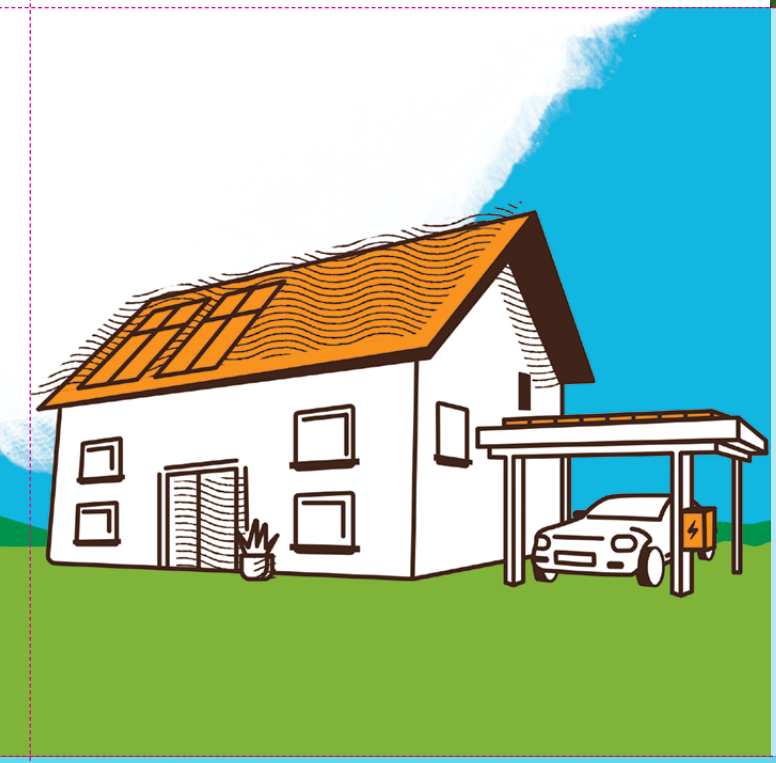

JETZT INVESTIEREN

Bitte senden Sie mir Informationen zum

- ☐ Wärmepaket
- ☐ Photovoltaikpaket
- ☐ Wallboxangebot
- ☐ Solarcarport
- ☐ Sicherheitspaket
- ☐ Treppenliftpaket

GEWINNSPIEL

IMMER BESSER INFORMIERT

- ☐ Ja, ich möchte am Gewinnspiel teilnehmen.
- ☐ Ja, ich möchte noch besser über die cleveren Mehrwerte bei den Osterholzer Stadtwerken informiert sein. Bitte senden Sie mir den kostenlosen Newsletter.*

Meine E-Mail-Adresse

Unterschrift

GEWINNSPIELFRAGE:

Welche Auszeichnung erhielten die Osterholzer Stadtwerke in diesem Jahr im Bereich Strom?

Die Antwort lautet:

__n__ __g__ __-
w__ __ __e-Award

Wir verlosen:
5 x 2 Freikarten für das Allwetterbad in Osterholz-Scharmbeck

* Die Teilnahme am Gewinnspiel aus der TACH AUCH! ist unabhängig von einem Abonnement.
Im Newsletter werden Monat für Monat weitere Gewinne verlost.

AKTION

Entgelt
zahlt
Empfänger

Absender

Einrichtung

Ansprechpartner

Telefon

Wobei können wir unterstützen?

Wie viele helfende Hände werden benötigt?

Antwort

Osterholzer Stadtwerke
Kommunikation
Am Pumpelberg 4
27711 Osterholz-Scharmbeck

ANGEBOT

Entgelt
zahlt
Empfänger

Absender

Name, Vorname

Straße, Hausnummer

PLZ, Ort

E-Mail

Antwort

Osterholzer Stadtwerke
Kommunikation
Am Pumpelberg 4
27711 Osterholz-Scharmbeck

GEWINNSPIEL

Einsendeschluss: 30. September 2022

Entgelt
zahlt
Empfänger

Absender

Name, Vorname

Straße, Hausnummer

PLZ, Ort

Antwort

Osterholzer Stadtwerke
Kommunikation
Am Pumpelberg 4
27711 Osterholz-Scharmbeck